XVIII.

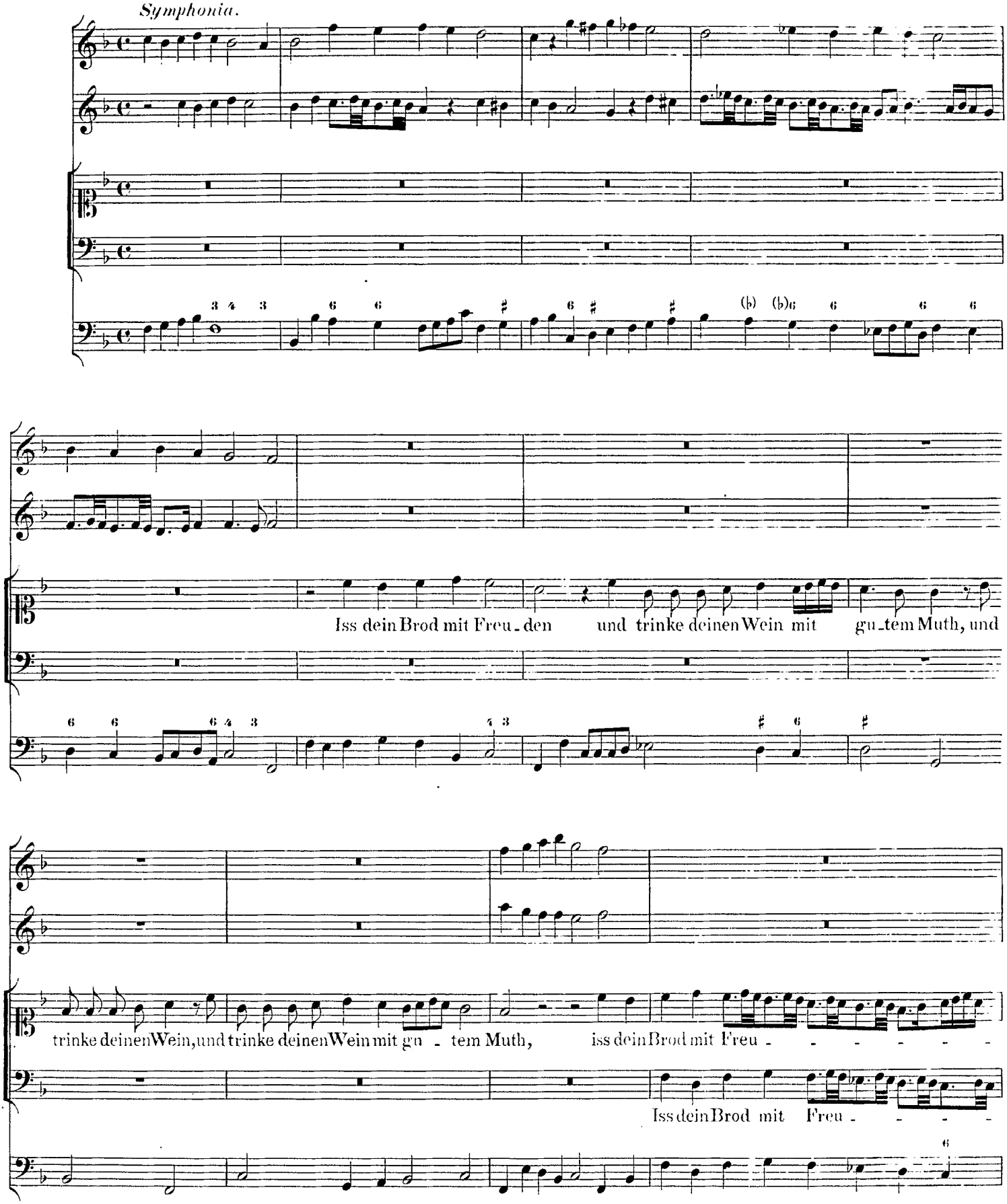
Symphonia.
Iss dein Brod mit Freu - den und trinke deinen Wein mit gu - tem Muth, und
trinke deinen Wein, und trinke deinen Wein mit gu - tem Muth, iss dein Brod mit Freu - - - - - -
Iss dein Brod mit Freu - - - -

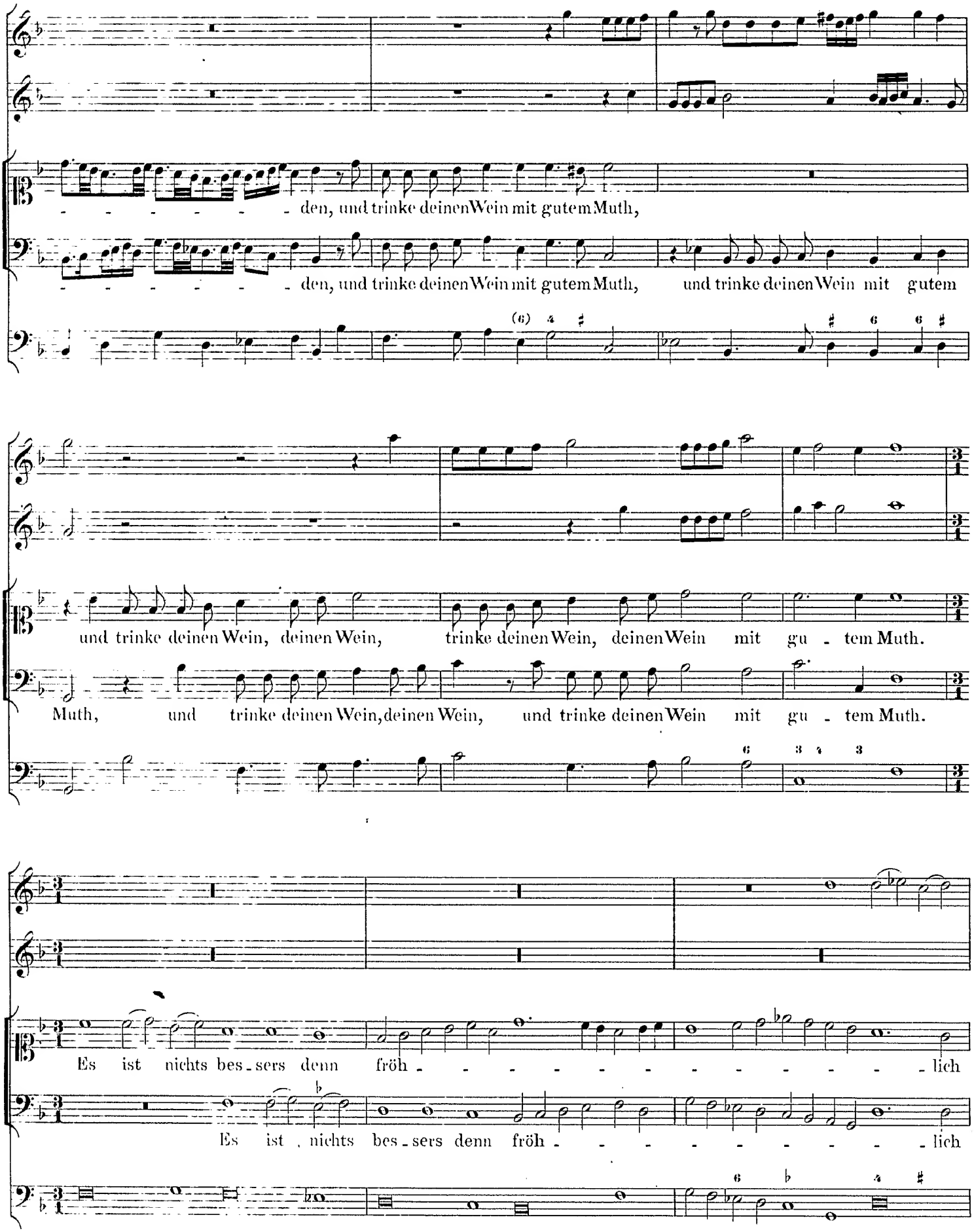
den, und trinke deinen Wein mit gutem Muth,
den, und trinke deinen Wein mit gutem Muth, und trinke deinen Wein mit gutem
und trinke deinen Wein, deinen Wein, trinke deinen Wein, deinen Wein mit gu - tem Muth.
Muth, und trinke deinen Wein, deinen Wein, und trinke deinen Wein mit gu - tem Muth.
Es ist nichts bes - sers denn fröh - - - - - - - - - - - - lich
Es ist nichts bes - sers denn fröh - - - - - - - - - - - - lich

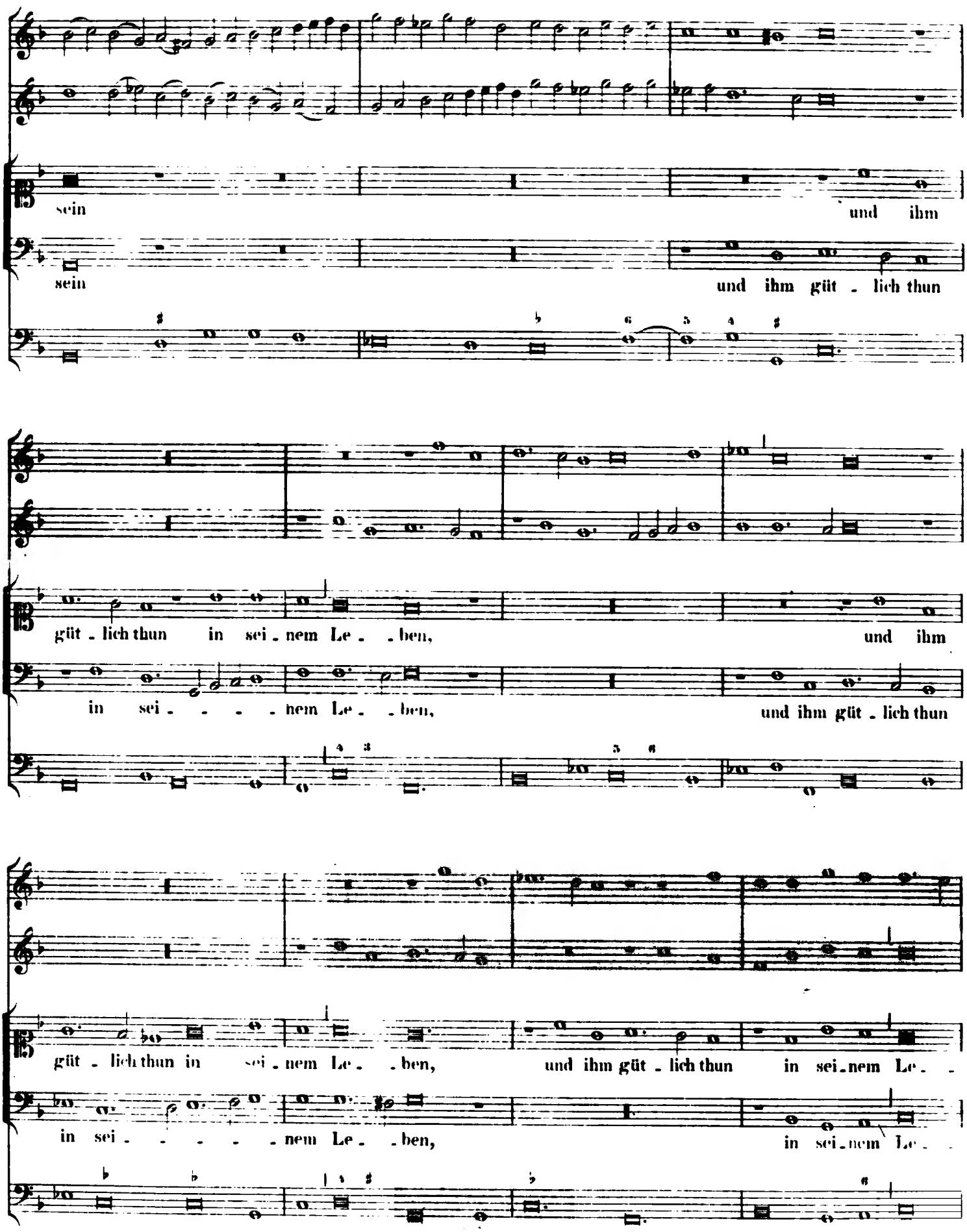
sein
und ihm
sein
und ihm güt - lich thun
güt - lich thun in sei - nem Le - - ben,
und ihm
in sei - - - - nem Le - - ben,
und ihm güt - lich thun
güt - lich thun in sei - nem Le - - ben,
und ihm güt - lich thun in sei - nem Le - -
in sei - - - - - nem Le - - ben,
in sei - nem Le - -

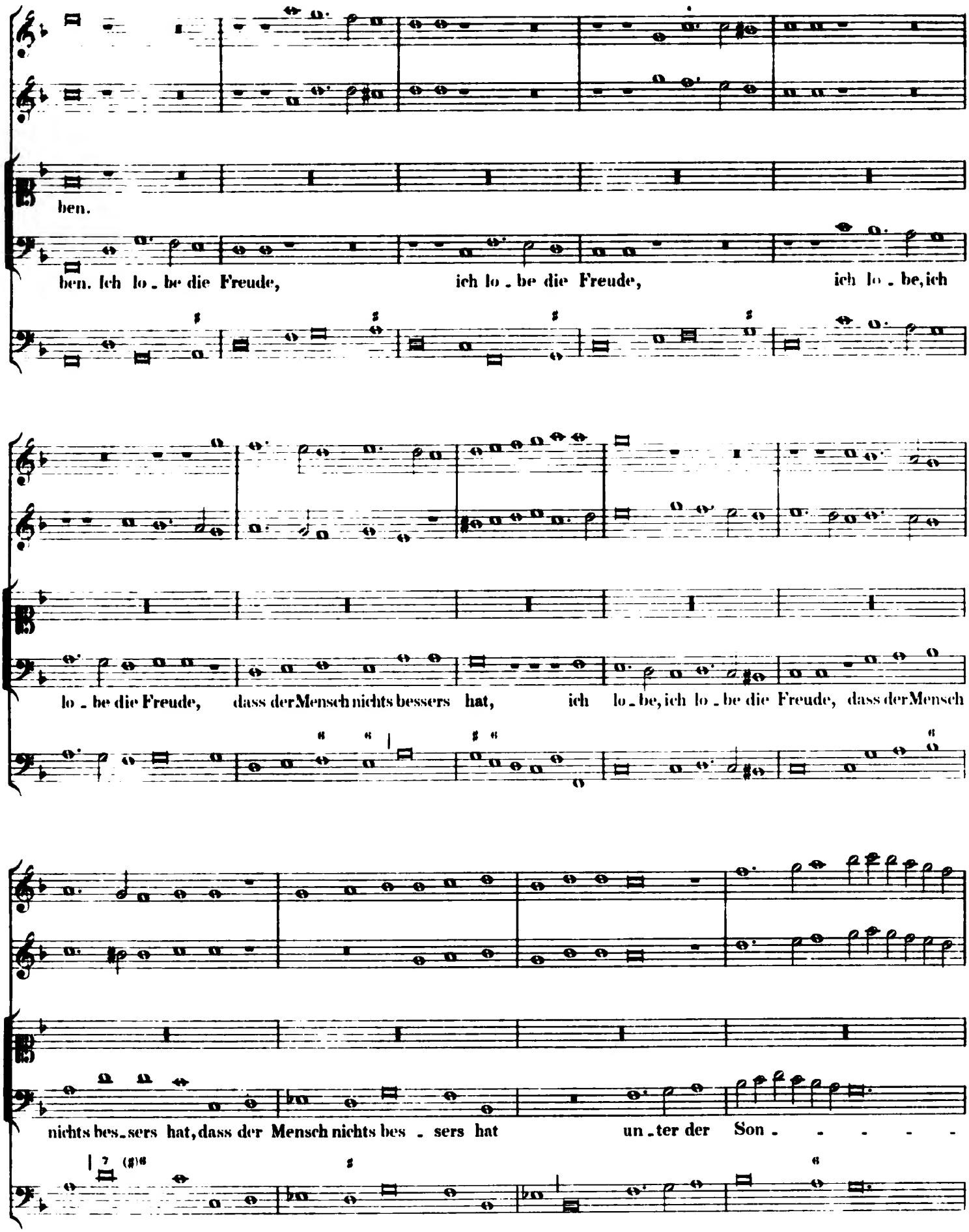
ben.
ben. Ich lo - be die Freude, ich lo - be die Freude, ich lo - be, ich
lo - be die Freude, dass der Mensch nichts bessers hat, ich lo - be, ich lo - be die Freude, dass der Mensch
nichts bes - sers hat, dass der Mensch nichts bes - sers hat un - ter der Son - - - - -

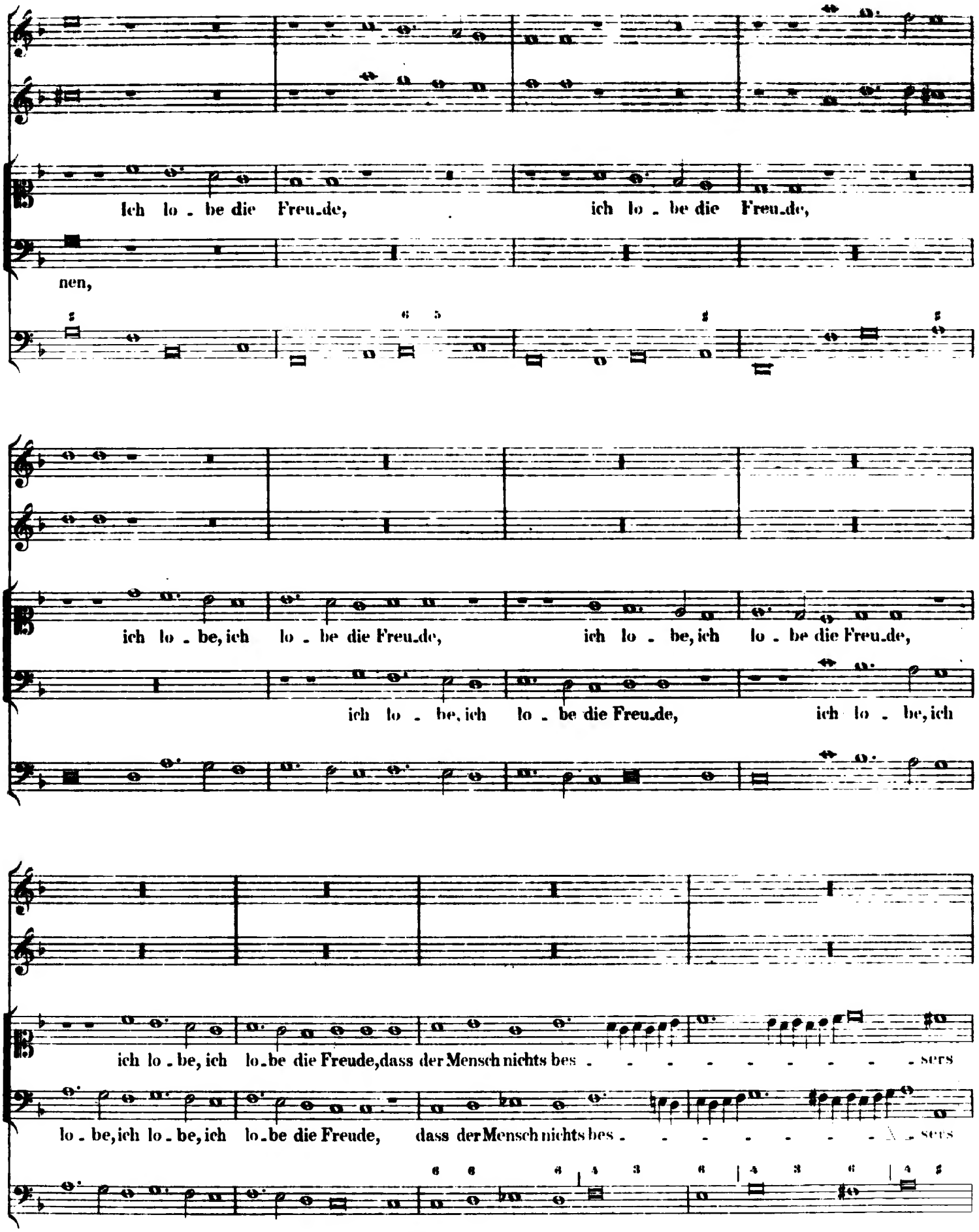
Ich lo - be die Freu-de, ich lo - be die Freu-de,
nen,
ich lo - be, ich lo - be die Freu-de, ich lo - be, ich lo - be die Freu-de,
ich lo - be, ich lo - be die Freu-de, ich lo - be, ich
ich lo - be, ich lo-be die Freude, dass der Mensch nichts bes - - - - - - - - - sers
lo - be, ich lo - be, ich lo-be die Freude, dass der Mensch nichts bes - - - - - - - - - sers

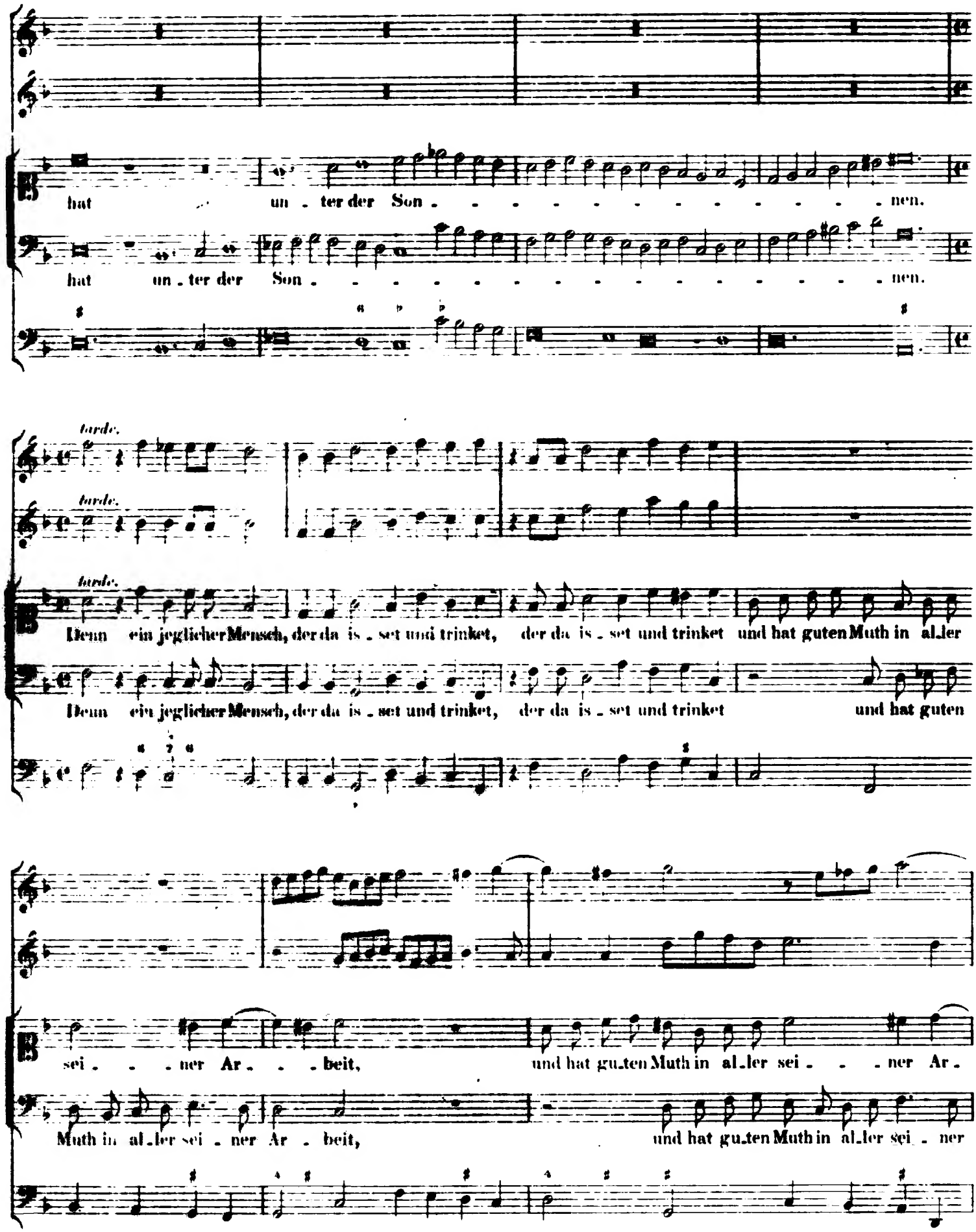
hat un - ter der Son - - - - - - - - - - - - nen.
hat un - ter der Son - - - - - - - - - - - - - - nen.
tarde.
tarde.
tarde.
Denn ein jeglicher Mensch, der da is - set und trinket, der da is - set und trinket und hat guten Muth in al_ler
Denn ein jeglicher Mensch, der da is - set und trinket, der da is - set und trinket und hat guten
sei - - - ner Ar - - - beit, und hat gu_ten Muth in al_ler sei - - - ner Ar -
Muth in al_ler sei - ner Ar - beit, und hat gu_ten Muth in al_ler sei - ner

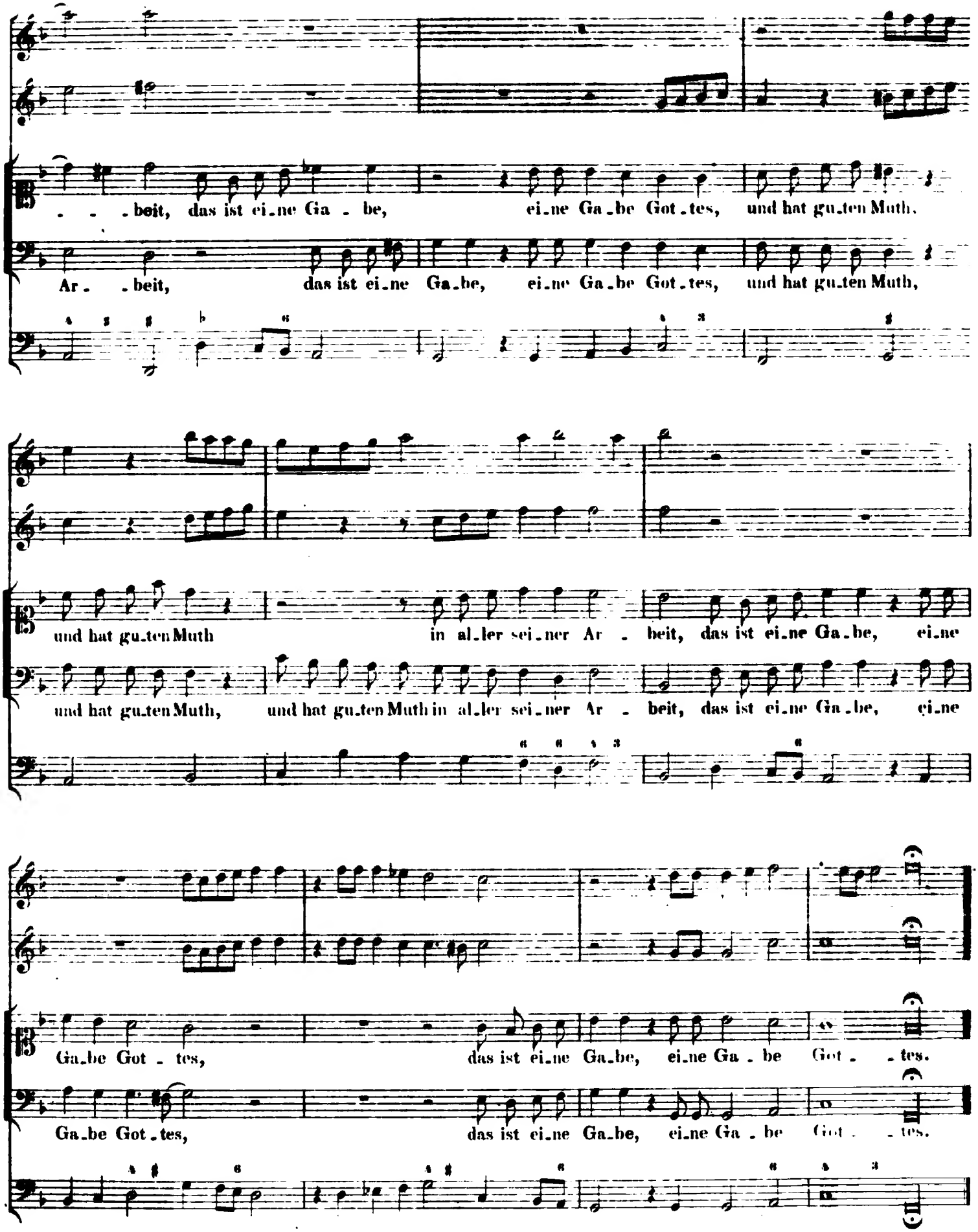
. . . beit, das ist ei_ne Ga . be, ei_ne Ga_be Got_tes, und hat gu_ten Muth.
Ar . . beit, das ist ei_ne Ga_be, ei_ne Ga_be Got_tes, und hat gu_ten Muth,
und hat gu_ten Muth in al_ler sei_ner Ar . beit, das ist ei_ne Ga_be, ei_ne
und hat gu_ten Muth, und hat gu_ten Muth in al_ler sei_ner Ar . beit, das ist ei_ne Ga_be, ei_ne
Ga_be Got . tes, das ist ei_ne Ga_be, ei_ne Ga . be Got . . tes.
Ga_be Got . tes, das ist ei_ne Ga_be, ei_ne Ga . be Got . . tes.